ຂັ້ນຕອນການຕິດຕັ້ງແປ້ນພິມ ແລະ ຟອນພາສາລາວລົງໃນລະບົບຄອມພິວເຕີຂອງທ່ານ

I. ຂັ້ນຕອນການຕິດຕັ້ງ ແປ້ນພິມພາສາລາວ Lao UNICODE keyboard Drivers ແລະ ນຳໃຊ້ກັບຮູບແບບຕົວອັກສອນຢູນີໂຄດ(font)ສຳລັບໂປຣແກຣມພາສາລາວແມ່ນນຳສະເໜີໃຫ້ທ່ານໃຊ້ຮ່ວມກັບ ຊອບແວລະບົບ Windows ເຊັ່ນ : Windows XP, Windows 2000 ແລະ ຊອບແວ ລະບົບເປີດເຊັ່ນ: (Red hat , Ubuntu ແລະ Suse)

(ຕົວຢ່າງ ການຕິດຕັ້ງໃນລະບົບ Windows XP Home Edition Version 2002, service pack 2)

1. ນີ້ແມ່ນຮູບແປ້ນພິມພາສາລາວທີ່ສ້າງຂື້ນໃໝ່ ເຊິ່ງຈະນຳມາເປັນມາດຕະຖານແຫ່ງຊາດຢູ່ໃນລະບົບຄອມພິວເຕີ ຂອງສປປ ລາວ.

2. ຂັ້ນຕອນການຕິດຕັ້ງແປ້ນພິມພາສາລາວ Lao UNICODE keyboard Drivers ທ່ານສາມາດປະຕິບັດຕາມຂັ້ນຕອນດັ່ງລຸ່ມນີ້:

- ເຂົ້າຫາ Keybaord Driver Folder ຈາກນັ້ນ ໃຫ້ກົດ Mouse ໃສ່ Folder ນັ້ນສອງຄັ້ງຕິດຕໍ່ກັນ

ກົດ Mouse ໃສ່ Folder ນີ້ສອງຄັ້ງ (Double click)

- ຈາກນັ້ນ ລາຍການຂອງ ຊອບແວຈະປະກົດຂື້ນມາໃຫ້ເລືອກເອົາ LaoUnikb ໂດຍການກົດ Mouse ສອງຄັ້ງ (Double click)

ກົດ Mouse ໃສ່ Folder ນີ້ສອງຄັ້ງ (Double click)

- ຈາກນັ້ນການຕິດຕັ້ງຊອບແວ ກໍ່ຈະດຳເນີນການທັນທີ ແລະ ລໍຖ້າສອງສາມນາທີ ກໍ່ຈະເຫັນໜ້າຕາຂອງ Lao UNICODE keyboard Drivers ຈະປະກົດຂື້ນມາເພື່ອສະແດງເຖິງການຕິດຕັ້ງລະບົບ ຊອບແວ ລົງໃນເຄື່ອງຄອມພິວເຕີຂອງທ່ານສຳເລັດ ແລະ ກົດເມົ້າ ໃສ່ປຸ່ມປິດ ຫລື ກົດ Mouse ໃສ່ປຸ່ມນີ້ ເພື່ອອອກຈາກຂັ້ນຕອນນີ້.

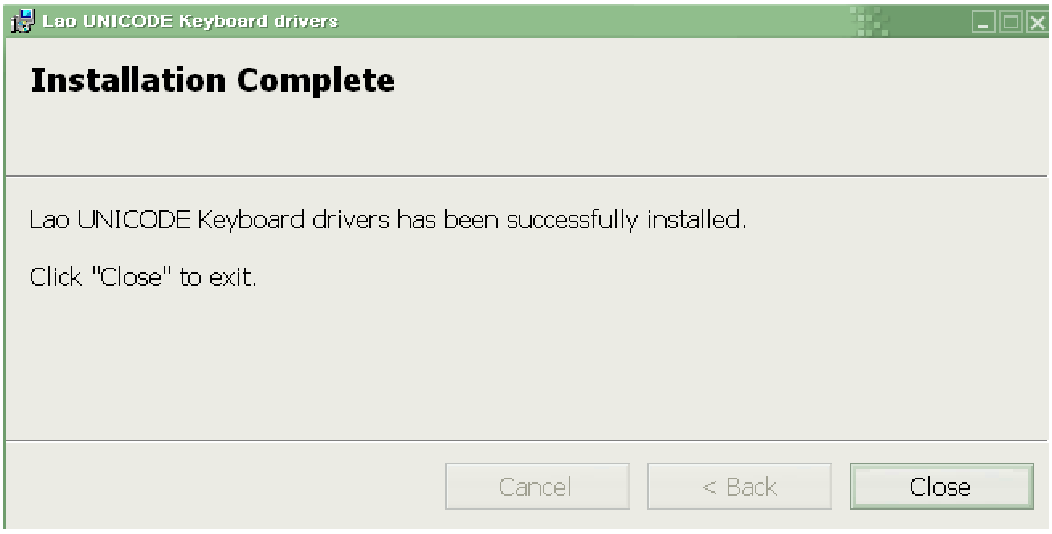

II. ຂັ້ນຕອນການຕິດຕັ້ງແປ້ນພິມພາສາລາວເຂົ້າໃນລະບົບຄອມພິວເຕີແມ່ນມີລາຍລະອຽດຂ້າງລຸ່ມນີ້:

ຂັ້ນຕອນທີ່ໜຶ່ງ

1.1. ໄປເລີ່ມຈາກ start

1.2. ເລືອກເອົາ Control Panel ຫລັງຈາກນັ້ນກົດ Mouse 2 ຄັ້ງໃສ່ບ່ອນ Regional and Language Option

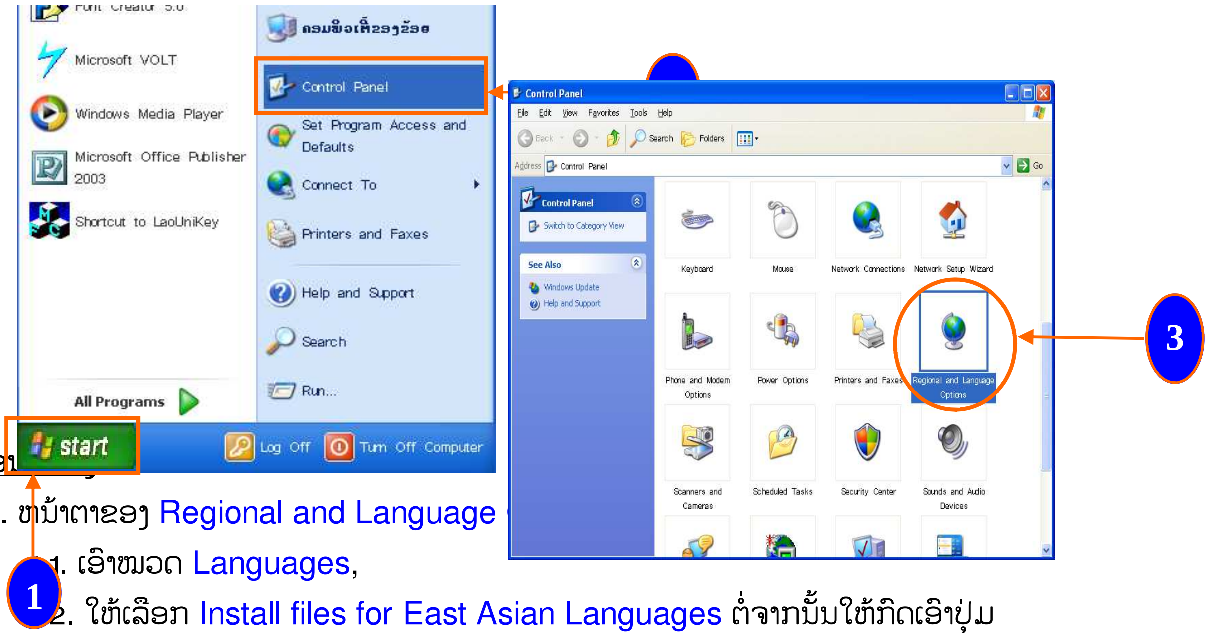

ຂັ້ນຕອ

1. ໜ້າຕາຂອງ Regional and Language

1. ເອົາໝວດ Languages,

2. ໃຫ້ເລືອກ Install files for East Asian Languages ຕໍ່ຈາກນັ້ນໃຫ້ກົດເອົາປຸ່ມ Details…

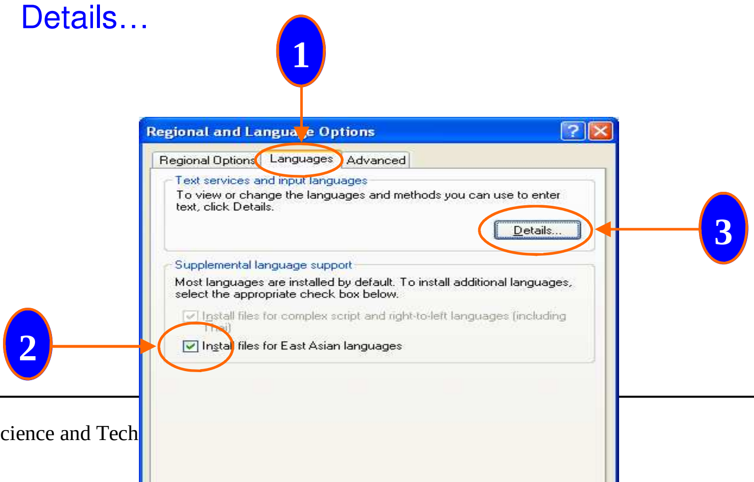

ຂັ້ນຕອນທີ່ສາມ

1. ໜ້າຕາຂອງ Text Services and Input Languages ຈະປະກົດຂຶ້ນມາ ໃຫ້ທ່ານກົດປຸ່ມ Add.

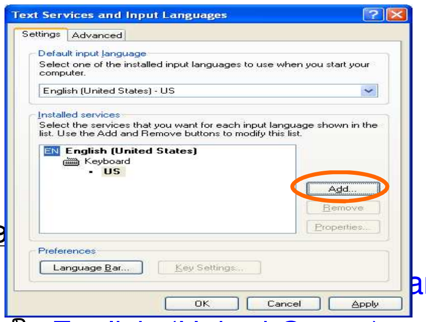

ຂັ້ນຕ

anguage, ຢູ່ໃນຫ້ອງ Input Language ແມ່ນໃຫ້ທ່ານເລືອກເອົາ English (United States) ແລະຢູ່ໃນຫ້ອງ Keyboard Layout/IME ແມ່ນໃຫ້ເລືອກເອົາ Lao UNICODE Keyboard Driver ຫລັງຈາກນັ້ນໃຫ້ກົດປຸ່ມ Ok.

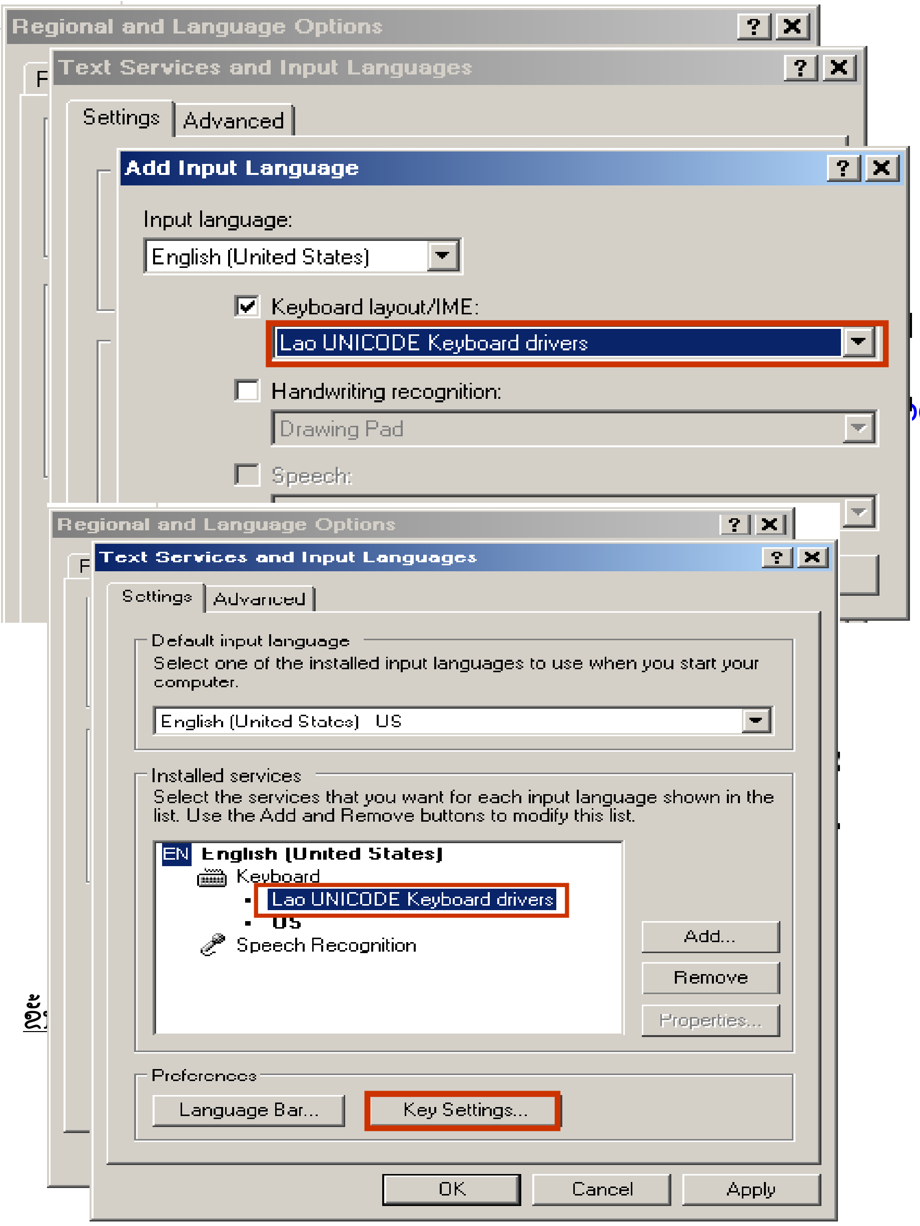

oard Drivers ຂຶ້ນມາ

ຂັ້

1.ຈາກນັ້ນໃຫ້ໄປກົດປຸ່ມ Key Settings ແລະໜ້າຕາຂອງ Change Text Service ຈະປະກົດຂຶ້ນມາ ແລະໃຫ້ກົດປຸ່ມ Yes.

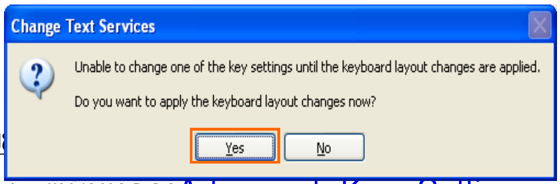

ຂັ້ນຕອນ

1. ໜ້າຕາຂອງAdvanced Key Settings ຈະປະກົດຂຶ້ນມາ ແລ້ວໃຫ້ເລືອກເອົາຫົວຂໍ້ທີ່ວ່າ Press the SHIFT Key ແລະ Switch between input languages ກົດປຸ່ມ Change Key Sequence….

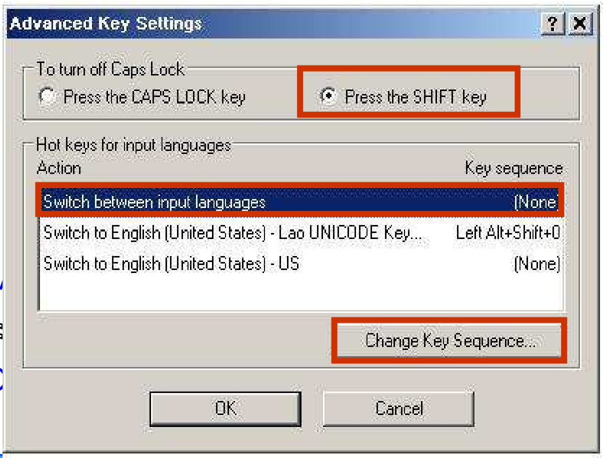

ຂັ້ນຕອນທີ່ແປດ

1. ເອົາ M ... ແລະໜ້າຕາ Change Key Sequence ຈະປະ ... outs ແລະກົດເອົາ Left ALT ຈາກນັ້ນກໍ່ກົດປຸ່ມ C ...

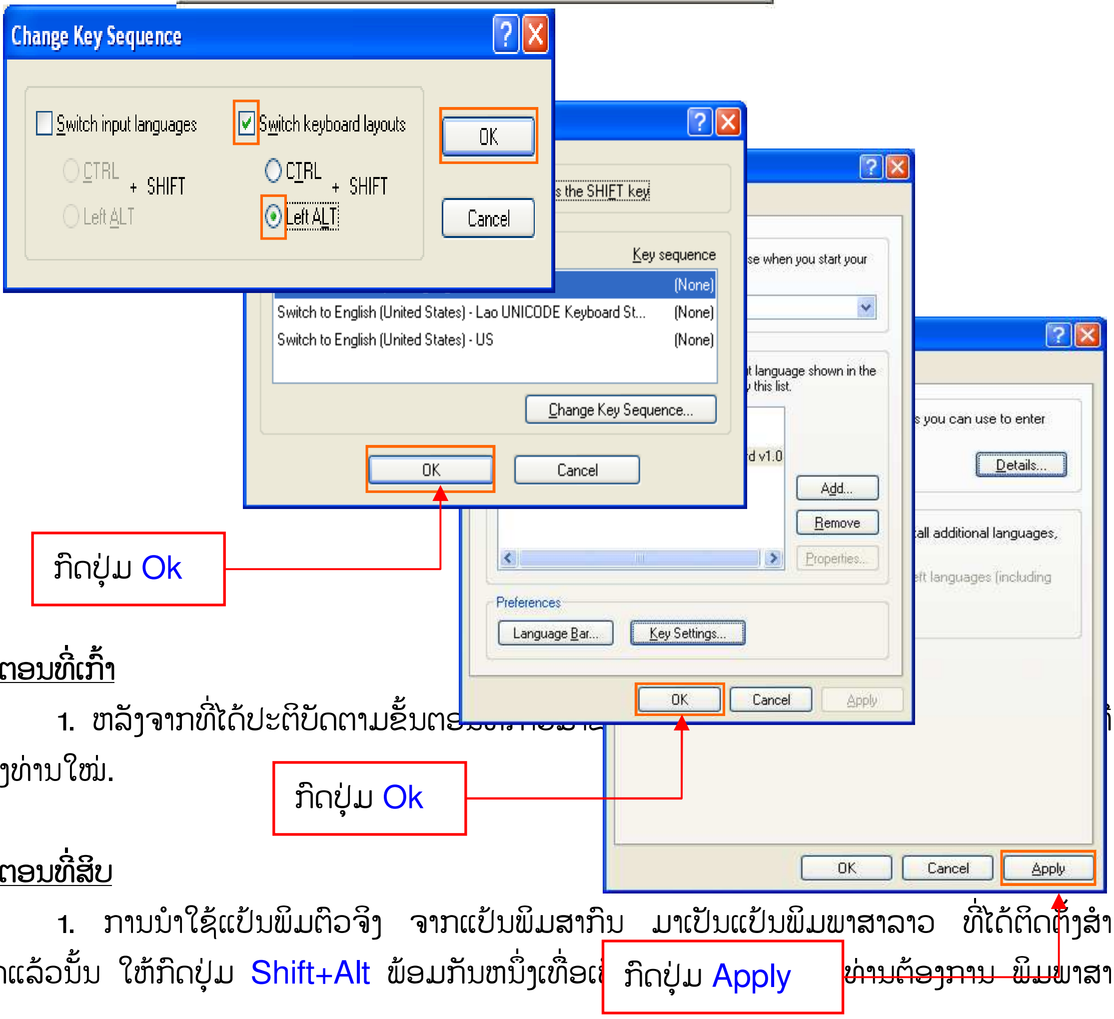

ຂັ້ນຕອນທີ່ເກົ້າ

1. ຫລັງຈາກທີ່ໄດ້ປະຕິບັດຕາມຂັ້ນຕອນ ... ຂອງທ່ານໃໝ່.

ຂັ້ນຕອນທີ່ສິບ

1. ການນຳໃຊ້ແປ້ນພິມຕົວຈິງ ຈາກແປ້ນພິມສາກົນ ມາເປັນແປ້ນພິມພາສາລາວ ທີ່ໄດ້ຕິດຕັ້ງສຳເລັດແລ້ວນັ້ນ ໃຫ້ກົດປຸ່ມ Shift+Alt ພ້ອມກັນໜຶ່ງເທື່ອ ... ທ່ານຕ້ອງການ ພິມພາສາ

ສາກົນແມ່ນໃຫ້ກົດປຸ່ມ Shift+Alt ພ້ອມກັນຫນຶ່ງເທື່ອ ກໍ່ສາມາດພິມພາສາ ສາກົນໄດ້ເລີຍ ແລະ ຖ້າທ່ານຕ້ອງການພິມຕົວເລກລາວແມ່ນໃຫ້ກົດປຸ່ມ Alt ດ້ານຂ້ວາມືຄ້າງໄວ້ ແລະກົດຕົວເລກຕາມທີ່ ທ່ານຕ້ອງການ, ຖ້າທ່ານຕ້ອງການພິມຕົວເລກສາກົນແມ່ນກົດປຸ່ມ Shift ດ້ານຊ້າຍມືຫລືດ້ານຂ້ວາມືຄ້າງໄວ້ ກໍ່ສາມາດພິມຕົວເລກສາກົນໄດ້ເລີຍ.

1.ກ່ອນທ່ານ ຈະພິມພາສາລາວ ໃຫ້ທ່ານສັງເກດເບິ່ງ (Icon) ທີ່ເປັນສັນຍາລັກຂອງ Lao UNICODE Keyboard Drivers ປະກົດຂຶ້ນຢູ່ທາງດ້ານຂວາມືຂອງທ່ານ ແລະ ສໍາລັບ Language Bar ທ່ານກໍ່ສາມາດເລືອກພາສາທີ່ທ່ານຕ້ອງການໃຊ້.

<u>ຂັ້ນຕອນທີ່ສິບສອງ</u>

1. ຫລັງຈາກທ່ານ ໄດ້ຕິດຕັ້ງລະບົບແປ້ນພິມລົງໃນລະບົບຄອມພິວເຕີຂອງທ່ານສໍາເລັດແລ້ວ, ທ່ານຈະຕ້ອງກ່າຍເອົາແບບຕົວອັກສອນ ເພັດຊະຣາດ ໂອທີ (Phetsarath_OT) ລົງໃນລະບົບຄອມພິວເຕີຂອງທ່ານທຸກຄັ້ງໂດຍປະຕິບັດຕາມຂັ້ນຕອນດັ່ງນີ້:

ຖ້າທ່ານມີແບບຕົວອັກສອນ ເພັດຊະຣາດ ໂອທີ (Phetsarath_OT) ຢູ່ໃນບ່ອນເກັບຂໍ້ມູນ (Hard Disk), ຢູ່ໃນແຜ່ນຊີດີ (Disk) ຫລືທ່ານດຶງເອົາຮູບແບບຕົວອັກສອນດັ່ງກ່າວ ມາຈາກແວບໄຊທ໌ຫລັງຈາກ ນັ້ນກໍ່ເຂົ້າໄປຫາ C:\Windows\fonts ແລ້ວທ່ານກໍ່ເອົາແບບ ຕົວອັກສອນ ເພັດຊະຣາດ ໂອທີ ລົງໄວ້ໃນ Folder ດັ່ງກ່າວ.